

✂ 유병자플랜 맛집 ✂

라손이네 5월 메뉴

차림표

BEST

더핏간편355

유병자
암·간경화



뇌심진단플랜

NEW

더핏간편355

유병자
뇌·심질환



더간편암플랜

HIT

더핏간편325

유병자
뇌·심질환



뇌심치료플랜

BASIC

더핏종합표준

유병자
고·고·당



암진단치료플랜

신 선 한 특 약 으로!!

✕ 유병자플랜 맛집 ✕

..... 라손이네 5월 메뉴



Hit 통합순환계주요치료비

수술/혈전용해/혈전제거/종합병원중환자실치료

✓ **61개코드 보장**(kcd기준)

✓ **연간 최대 1.05억 보장**

- 수술/혈전용해/혈전제거 각 3천만원
- 종합병원 중환자실치료 1.5천만원

Hit 암통합치료생활비

(연간 통합치료 2회이상 시, 연간1회한)

연간 **항암 수술 + 항암방사선치료** 시

연간 **항암 수술 + 항암약물치료** 시

연간 **항암 수술 + 항암 수술** 시

연간 **항암방사선치료 + 항암약물치료** 시

✓ **최대 3천만원 보장**

※ 더핏종합/더핏간편355 최대가입기준



최 적 의 보 험 료 로!!

✕ 유병자플랜 맛집 ✕

..... 라손이네 5월 메뉴

암진단비 1천만원

(유사암200만원 포함)

보험료 비교

※기준: 여자50세, 해약환급금미지급형, 355고지형
20년납20년갱신, 최대100세만기, 납입면제미적용

당사

A사

7,580원

8,096원

※당사: 더핏간편한나만의종합보험(갱신형, 해약환급금미지급형)

※A사: 간편건강보험(355고지형), A사 홈페이지 가격공시실, 26년 4월 24일 기준

※상기 보험료는 변동될 수 있습니다.



뇌/허진단비 각 1천만원

보험료 비교

※기준: 여자50세, 해약환급금미지급형, 355고지형
20년납20년갱신, 최대100세만기, 납입면제미적용

당사

A사

9,203원

10,490원

※당사: 더핏간편한나만의종합보험(갱신형, 해약환급금미지급형)

※A사: 간편건강보험(355고지형), A사 홈페이지 가격공시실, 26년 4월 24일 기준

※상기 보험료는 변동될 수 있습니다.



✕ 유병자플랜 맛집 ✕

..... 라손이네 5월 메뉴

각 플랜별 최대 가입금액, 60세 이하 가입기준

Best 더핏간편355

암·간경화유병자 뇌심진단플랜

- [단위: 만원]
- ◆ 뇌/허진단비 각 3,000
 - ◆ I49/I50진단비 각 1,000
 - ◆ 통합순환계질환주요치료비(연간회한)
수술/혈전용해/혈전제거 각 3,000
종합병원 중환자실 치료 1,500

New 더핏간편355

뇌심질환유병자 더간편암플랜

- [단위: 만원]
- ◆ 암진단비 7,000
 - ◆ 암주요치료비 암 3,000
(진단후10년, 연간3회한, 고급형) 유사암 600
 - ◆ 암통합치료생활비 암 3,000
(연간 통합치료 2회이상 시, 연간회한) 유사암 600

Hit 더핏간편325

뇌심질환유병자 뇌심치료플랜

- [단위: 만원]
- ◆ 뇌/허응급실내원후입원 각 30
 - ◆ 뇌/허통원 5
 - ◆ 통합순환계질환주요치료비(연간회한)
수술/혈전용해/혈전제거 각 2,000
종합병원 중환자실 치료 1,000

Basic 더핏종합표준

고고당유병자 암진단치료플랜

- [단위: 만원]
- ◆ 5회암진단비 3,000
 - ◆ 통합전이암진단비(8그룹) 5,000
 - ◆ 전이암주요치료비 3,000
(연간3회한)

선지급 치료비 주요포인트

선지급 가능금액 및 최대한도

선지급 가능 금액	선지급 가능 최대한도
치료별 지급금액의 70%	최대 700 만원

선지급치료비 대상 특약 목록

암주요치료비	유사암포함, 연간1회 한, 진단후 10년, 실속형
	유사암포함, 연간3회 한, 진단후 10년, 고급형
상급종합병원 (원자력병원 및 국립암센터 포함) 암주요치료비	유사암포함, 연간1회 한, 진단후 10년, 실속형
	유사암포함, 연간3회 한, 진단후 10년, 고급형
New 전이암주요치료비	유사암포함, 연간3회 한, 만기보장
New 상급종합병원 전이암주요치료비	유사암포함, 연간3회 한, 만기보장
심뇌혈관질환 주요치료비	연간1회 한(중환자실 치료 제외), 만기보장
상급종합병원 심뇌혈관질환 주요치료비	연간1회 한(중환자실 치료 제외), 만기보장
New 통합순환계질환 주요치료비	연간1회 한(중환자실 치료 제외), 만기보장
New 상급종합병원 통합순환계질환 주요치료비	연간1회 한(중환자실 치료 제외), 만기보장
항암방사선및약물치료비	유사암포함
통합항암방사선및약물치료비	전이포함
항암중입자방사선치료	최초1회 한
혈전용해치료비	연간1회 한
혈전제거치료비	급여, 연간1회 한
뇌경색증혈전용해치료비	
급성심근경색증혈전용해치료비	

※ 해당상품: (무)더핏 나만의종합보험(**갱신형, 해약환급금미지급형 포함**) / (무)더핏 간편한나만의종합보험(**갱신형, 해약환급금미지급형 포함**)
 (무)더핏 원모어암보험(갱신형) / (무)더핏 간편한원모어암보험(갱신형)

✕ 라손이네 5월 메뉴 ✕

뇌심진단플랜 추천 고객

암·간경화 유병자



1 4개월 전 갑상선암 진단 후 수술을 받았어요

☒ Yes ☐ No

2 1년 전 간경화 진단 후 약물 치료 중이에요

☒ Yes ☐ No

3 2년 전 대장암 치료 후 추적 관찰 중이에요

☒ Yes ☐ No

4 3년 전 폐암으로 흉강경 수술을 받았어요

☒ Yes ☐ No

5 4년 전 유방암 진단 후 타목시펜을 복용하고 있어요

☒ Yes ☐ No



암 이겨냈더니 이번엔 심혈관질환... 암 생존자 대사질환 '주의'

대사장애가 있는 암 생존자들은 심혈관질환 발생 위험이
최고 55%까지 높아진다는 연구결과가 발표됐다.

출처: 의협신문 이영재 기자, 2022년 4월 28일

암·간경화유병자를 위한 뇌심진단플랜

Best 시그니처 메뉴

기본

[단위: 만원]

상해80%이상후유장해보장 1,000

특약

[단위: 만원]

● 뇌혈관질환진단보장 2,000

● 허혈성심장질환진단보장 2,000

● 심혈관질환진단보장 각 1,000

- 특정 I, I49제외/ 특정 II/ 특정2대
- 심근병증/주요심장염증/대동맥판막협착증

▲ 상급종합병원 통합순환계질환 주요치료비(연간1회한)

① 수술/혈전용해/혈전제거 각 3,000

② 상급종합병원 중환자실 치료 1,500

Best 프리미엄 메뉴

기본

[단위: 만원]

상해80%이상후유장해보장 1,000

특약

[단위: 만원]

● 뇌혈관질환진단보장 2,000

● 허혈성심장질환진단보장 2,000

● 심혈관질환진단보장 각 1,000

- 특정 I, I49제외/ 특정 II/ 특정2대
- 심근병증/주요심장염증/대동맥판막협착증

▲ 통합순환계질환주요치료비(연간1회한)

① 수술/혈전용해/혈전제거 각 3,000

② 종합병원 중환자실 치료 1,500

▲ 뇌혈관질환/허혈성심장질환
응급실내원비용보장 각 2

▲ 뇌혈관질환/허혈성심장질환
응급실내원비용보장(1-3등급) 각 10

▲ 뇌혈관질환/허혈성심장질환
응급실내원후 입원치료보장 각 20

355
기준

40세 남자

47,000원

40세 여자

23,270원

355
기준

40세 남자

61,350원

40세 여자

26,880원

해약한금금지급형, 상해1급, 20년납20년만기, 최대100세까지 갱신, 최저보험료: 2만원
[면책기간] ●, ▲: 없음, [감액기간] ●: 90일(5%), 1년(50%), ▲: 1년(50%)

※ "해약한금금지급형"상품은 "기본형"상품보다 낮은 보험료로 가입할 수 있는 대신, 보험기간 중 계약이 중도 해지될 경우 해약한금을 전혀 지급하지 않습니다.

※ 라손이네 5월 메뉴 ※

더간편암플랜 추천 고객

..... 뇌·심질환 유병자



1 협심증으로 입원, 수술 없이 약만 복용하고 있어요

☒ Yes ☐ No

2 1년전 심근경색으로 카테터 시술을 받았어요

☒ Yes ☐ No

3 2년전 부정맥 진단 후 조절제를 복용하고 있어요

☒ Yes ☐ No

4 3년전 뇌동맥류로 진단받고
코일 색전술을 받았어요

☒ Yes ☐ No

5 4년전 뇌경색으로 입원 치료 후,
아스피린을 복용하고 있어요

☒ Yes ☐ No

심부전, 암 발생 증가... 폐·구강암 등 위험 2배

심부전이 없는 환자 대비
심부전 환자의 암 발병률

출처: 한국일보 이은영 기자,
2021년 7월 22일

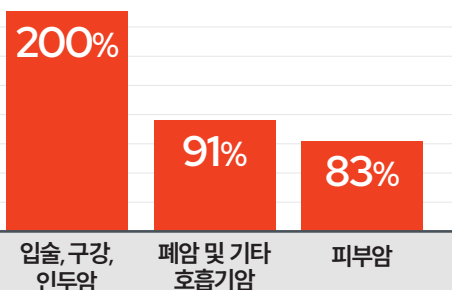

✓ 뇌·심질환유병자를 위한 더간편암플랜

New 시그니처 메뉴

기본

[단위: 만원]

상해80%이상후유장해보장 1,000

특약

[단위: 만원]

▲ New암진단보장(특정소액암제외) 3,000

▲ New특정소액암진단보장 3,000

★ New유사암진단보장 600

암주요치료비 ① ●암 1,000
(연간3회한, 진단후10년, 고급) ② 유사암 200

암 통합치료 생활비 ① ●암 2,000
(연간통합치료 2회이상 시, 연간회한) ② 유사암 400

보험료납입면제대상보장 ① ●암 10
(암주요치료비보장가입자용) ② 유사암 10

New 프리미엄 메뉴

기본

[단위: 만원]

상해80%이상후유장해보장 1,000

특약

[단위: 만원]

▲ New암진단보장(특정소액암제외) 7,000

▲ New특정소액암진단보장 5,000

★ New유사암진단보장 1,000

암주요치료비 ① ●암 1,000
(연간3회한, 진단후10년, 고급) ② 유사암 200

암 통합치료 생활비 ① ●암 2,000
(연간통합치료 2회이상 시, 연간회한) ② 유사암 400

보험료납입면제대상보장 ① ●암 10
(암주요치료비보장가입자용) ② 유사암 10

● 상급종합병원 암직접치료통원보장 10

● 암직접치료 중환자실 입원일당보장 10
(1일이상180일한도)

상해중환자실입원일당보장 10
(1일이상180일한도)

355
기준

40세 남자

32,600원

40세 여자

56,390원

355
기준

40세 남자

51,960원

40세 여자

79,250원

해약환급금미지급형, 상해1급, 20년납20년만기, 최대100세까지 갱신, 최저보험료: 2만원
[면책기간] ▲, ●: 암 90일, ★: 없음 [감액기간] ▲, ★: 1년(50%), ●: 없음

※ "해약환급금미지급형"상품은 "기본형"상품보다 낮은 보험료로 가입할 수 있는 대신, 보험기간 중 계약이 중도 해지될 경우 해약환급금을 전혀 지급하지 않습니다.

※ 라손이네 5월 메뉴 ※

뇌심치료플랜 추천 고객

..... 뇌심질환유병자

1 1년 전 협심증 진단 후 약물치료 중이에요

☒ Yes ☐ No

2 2년 전 심근경색으로 혈전용해 약물치료를 받았어요

☒ Yes ☐ No

3 3년 전 뇌경색으로 스텐트 삽입술을 받았어요

☒ Yes ☐ No

4 4년 전 부정맥 진단 후 항응고제 복용하고 있어요

☒ Yes ☐ No

5 2년 전 심장판막증 진단 후,
정기적으로 초음파 확인만 하고 있어요

☒ Yes ☐ No



5년 새 심장질환 진료비 **약 40% 증가**
(2022년기준)

2018년

1조 8329억

2022년

2조 5391억

5년 새
7천억원 증가!

출처: 건강보험심사평가원, 심장질환 진료현황 분석(2018~2022년)

뇌·심질환유병자를 위한 뇌심치료플랜

New 시그니처 메뉴

기본

[단위: 만원]

상해80%이상후유장해보장 1,000

특약

[단위: 만원]

▲ 통합순환계질환 주요치료비(연간회한)

- ① 수술/혈전용해/혈전제거 각 2,000
- ② 종합병원 중환자실 치료 1,000

▲ 뇌혈관질환/허혈성심장질환
응급실내원비용보장 각 2

▲ 뇌혈관질환/허혈성심장질환
응급실내원비용보장(1-3등급) 각 10

▲ 뇌혈관질환/허혈성심장질환
응급실내원후 입원치료보장 각 20

▲ 뇌혈관질환 및 허혈성심장질환
통원보장 2

325
기준

40세 남자

23,560원

40세 여자

8,180원

New 프리미엄 메뉴

기본

[단위: 만원]

상해80%이상후유장해보장 1,000

특약

[단위: 만원]

▲ 통합순환계질환 주요치료비(연간회한)

- ① 수술/혈전용해/혈전제거 각 2,000
- ② 종합병원 중환자실 치료 1,000

▲ 뇌혈관질환/허혈성심장질환
응급실내원비용보장 각 2

▲ 뇌혈관질환/허혈성심장질환
응급실내원비용보장(1-3등급) 각 10

▲ 뇌혈관질환/허혈성심장질환
응급실내원후 입원치료보장 각 20

▲ 뇌혈관질환 및 허혈성심장질환
통원보장 2

● 뇌혈관질환/허혈성심장질환
수술보장 각 1,000

325
기준

40세 남자

29,490원

40세 여자

11,960원

해약한금금지급형, 상해1급, 20년납20년만기, 최대100세까지 갱신, 최저보험료: 2만원
[면책기간] ▲, ●: 없음, [감액기간] ▲: 1년(50%), ●: 90일(5%), 1년(50%)

※ "해약한금금지급형"상품은 "기본형"상품보다 낮은 보험료로 가입할 수 있는 대신, 보험기간 중 계약이 중도 해지될 경우 해약한금금을 전혀 지급하지 않습니다.

※ 라손이네 5월 메뉴 ※

암진단치료플랜 추천 고객

..... 고고당유병자

1 최근 건강검진 결과에서 ‘추적관찰’이나 ‘정밀 검사’가 필요하다는 소견을 받은 적이 있으신가요?

☒ Yes ☐ No

2 현재 고혈압, 당뇨, 고지혈증의 약을 드시고, 이 외 질환은 없으신가요?

☒ Yes ☐ No

3 가족 중 암 진단을 받은 분이 있어, 남들보다 암에 대한 걱정 우려가 깊은 편이신가요?

☒ Yes ☐ No

4 치료에만 전념해야 할 시기, 나와 가족의 일상을 흔들림 없이 지켜줄 경제적 안전망이 필요하신가요?

☒ Yes ☐ No



암을 부르는 만성질환의 경고
고·고·당이 있다면 암 검진은 필수입니다

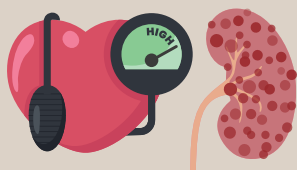

고혈압

- 혈압 수치가 높을수록 신장암 발생 위험 최대 1.7배까지 상승.
- 고혈압 남성, 전립선암 발생률 수치 증가
(출처: 국민건강보험공단 빅데이터 분석 리포트)

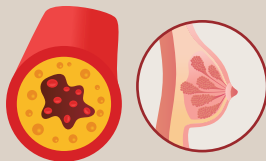

고지혈증

높은 콜레스테롤 수치→유방암 유발 위험
→암 발생 위험 약 1.4배 높임,
고지혈증 관리의 중요성 재조명
(출처: 한국지질, 동맥경화학회 학술지)

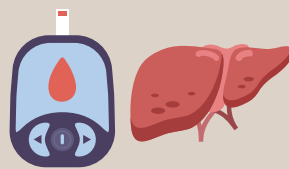

당뇨병

최신 보건 의료 통계 및 연구 보고 (2025-2026)
- 간암, 췌장암 발생 위험 일반인 대비 2배 이상 증가
- 대장암 및 유방암 위험 또한 1.5배 높게 나타남.
(출처: 대한당뇨병학회 당뇨병 팩트시트)

고고당유병자를 위한 암진단치료플랜

New 시그니처 메뉴

기본

[단위: 만원]

상해80%이상후유장해보장 1,000

특약

[단위: 만원]

▲ 5회받는암진단비(신재진단암포함) 2,000

★ New유사암진단보장 400

● 통합전이암진단보장 각 3,000

- | | |
|-----------------|------------------|
| ① 위, 식도 | ⑤ 골,피부등전신부위 |
| ② 소장,대장,항문및기타 | ⑥ 유방,비뇨기관부신및내분비선 |
| ③ 간,담낭,담도및췌장 | ⑦ 남성/여성생식기 |
| ④ 흉곽내기관,중피성및연조직 | ⑧ 뇌,중추신경계통 |

● 전이암주요치료비(연간3회한) 3,000

New 프리미엄 메뉴

기본

[단위: 만원]

상해80%이상후유장해보장 1,000

특약

[단위: 만원]

▲ 5회받는암진단비(신재진단암포함) 3,000

★ New유사암진단보장 600

● 통합전이암진단보장 각 3,000

- | | |
|-----------------|------------------|
| ① 위, 식도 | ⑤ 골,피부등전신부위 |
| ② 소장,대장,항문및기타 | ⑥ 유방,비뇨기관부신및내분비선 |
| ③ 간,담낭,담도및췌장 | ⑦ 남성/여성생식기 |
| ④ 흉곽내기관,중피성및연조직 | ⑧ 뇌,중추신경계통 |

● 전이암주요치료비(연간3회한) 3,000

암 통합치료 생활비 ① ●암 3,000
(연간통합치료 2회이상시, 연간회한) ② 유사암 600

● 암직접치료통원보장 10

● 원격지암직접치료통원
교통및임시거주비보장 20

표준
기준

50세 남자

50,720원

50세 여자

43,700원

표준
기준

50세 남자

87,020원

50세 여자

76,150원

해약환급금미지급형, 상해1급, 20년납20년만기, 최대100세까지 갱신, 최저보험료: 2만원

[면책기간] ▲: 첫번째암=90일, 첫번째 재진단암=첫번째암 진단 확정 후 1년, 두번째 이후 재진단암=직전 재진단암 진단 확정 후 1년,

●: 암 90일, ★: 없음, [감액기간] ▲, ●: 없음, ★: 1년(50%)

<중복가입 시 비례보상> 실손보상 담보의 경우, 동일한 위험을 보장하는 2개 이상의 계약에 중복 가입하더라도 실제 발생한 손해(비용)를 초과하여 보험금을 지급하지 않습니다.

※ "해약환급금미지급형"상품은 "기본형"상품보다 낮은 보험료로 가입할 수 있는 대신, 보험기간 중 계약이 중도 해지될 경우 해약환급금을 전혀 지급하지 않습니다.

※ 라손이네 5월 메뉴 ※

주택화재보험 체크리스트(집주인용)

1 우리집이 10년이상 되었거나, 외부 환경에 영향을 많이 받는 구조인가요?

➔ **풍수재보장, 지진손해보장 특약 꼭 필요!**

☒ Yes ☐ No

2 어린 자녀나 반려동물과 함께 살고 있어 일상 속 크고 작은 배상 사고가 걱정되시나요?

➔ **가족일상생활중 배상책임보장 특약 꼭 필요!**

☒ Yes ☐ No

3 우리집 배관이 갑자기 터져서 자택에 수침피해가 발생할까 걱정되시나요?

➔ **급배수설비 누출손해보장 II 특약 꼭 필요!**

☒ Yes ☐ No

4 우리집 화재 발생 시 이웃이나 타인에게 피해를 줄까 걱정되시나요?

➔ **화재배상책임보상 특약 꼭 필요!**

☒ Yes ☐ No

집주인 플랜

특약명		가입금액	특약명		가입금액
(기본) 화재·붕괴·소요 노동쟁의 패키지	건물	1.5억원	급배수설비 누출손해보장II(건물및가재)		1천만원
	가재	3천만원	풍수재보장(보험목적물:건물) ●		1억원
주택화재복구비용(실손)		3천만원	유리손해보장(자기부담금2만원)		100만원
가족화재별금		2천만원	주택 임시거주비 (1일이상 90일한도)	붕괴, 침강 및 사태손해	30만원
화재배상책임보장		20억원		급배수설비누출손해	30만원
가족일상생활중 배상책임보장 (화재및폭발제외)(갱신형) ▲	1억원			풍수재, 지진, 대설손해	30만원
				화재	30만원
지진손해(자기부담금100만원)	건물	1.5억원	주택 스프링클러누출손해(실손)		건물 500만원
	가재	3천만원			가재 500만원

구분	아파트(원)	만기시점 환급금(환급률)		
		3년	7년	15년
2종	38,530	436,739 (32%)	1,452,036 (46%)	3,378,240 (50%)
1종	15,980	-		

1종(순수보장형) 10년납 10년만기/ 2종(50% 만기환급형) 15년납 15년만기/ 월납/ 20년이하/ 34평(112㎡)/ 건축급수 1급/ 지진건물 1급/ 지진구역 ZONE1(수도권 등)/ 특수건물

[자기부담금] ▲ [대물] 누수 50만원, 누수 이외 사고 20만원, [대인] 없음 ● 물건가액의 2% 또는 50만원 중 적은 금액

※ 특약 별로 자기부담금 등이 있을 수 있어, 반드시 특약의 약관 사항을 확인하시기 바랍니다. ※ 해당 상품은 성별/나이에 따라 보험료가 달라지지 않습니다.

<중복가입 시 비례보상> 실손보상 담보의 경우, 동일한 위험을 보장하는 2개 이상의 계약에 중복 가입하더라도 실제 발생한 손해(비용)를 초과하여 보험금을 지급하지 않습니다.

※ 환급금(환급률)은 비갱신형 담보 보험료를 기준으로 산출하였습니다.

본 자료는 보험판매인 교육용 자료로서 교육 이외의 목적으로 고객에게 배포 및 영업활동에 이용할 수 없으며, 내용의 일부 또는 전체의 무단 전재 및 복사를 금지합니다.

GA채널마케팅팀 제작 | 준법감시인 확인필 F2F GA-2026-0058



우리집을 지키기 위해 알아두면 좋은 FAQ

“난방 구동기 고장”으로 인한 침수피해가 발생한 경우도 보상이 가능한가요?

(특약)급배수설비누출손해보장II,III

보상 불가능합니다.

구동기는 급배수를 열고 닫아 조절하는 기기로, 단순 연결부위에 해당합니다.
해당 특약은 급배수시설의 문제로 인한 누수피해 발생 시 보상이 가능합니다.

풍수재로 인해 건물에 부착되어 있는 유리가 파손된 경우, 각 특약에서 중복보상 되나요?

(특약)유리손해보장(자기부담금 1사고당 2만원), 풍수재보장(건물, 자기부담금 1사고당 당해 물건가액의 2% 또는 50만원 중 작은금액)

아니오. 각 책임액으로 비례보상됩니다.

가전제품 수리 과정 중에, 수리 부품 조달이 어려운 경우 보험금은 어떻게 지급되나요?

(특약)20대가전제품고장수리비용보장(자기부담금 1사고당 2만원, 계약일로부터 60일 면책)

가입된 주택내에서 사용중인 제조일로부터 10년 이내에 해당하는 20대가전제품의 전기 또는 기계적인 고장으로 인해 공식 AS업체에 수리를 의뢰하였으나,
부품조달이 불가하여 수리비 영수증을 제출할 수 없다면,
아래의 필요서류를 제출하실 경우 해당자료 등을 참고하여 보상여부를 판단하게 됩니다.

(필요서류) 공식AS업체에서 발행된 수리불가 확인서 + 견적서(VAT 제외)

※ 유의사항 ※

이미 해당 주택에 보험사고가 있음을 인지하고 있음에도 불구하고 해당 내용을 알리지 아니하고 가입 후, 보험금을 청구하는 행위는 **보험사기방지특별법 제2조(정의)**에 의해 보험사기행위에 해당할 수 있습니다. 또한 해당법 제5조의2(보험사기행위의 알선·권유 등의 금지)누구든지 보험사기행위를 알선·유인·권유 또는 광고하는 행위를 하여서는 아니된다 정하고 있으니 판매에 특히 유의하시기 바랍니다.



상품라인업 Line-UP

팀장님~ 매월 수기결제 안 하셔도 돼요!
라이나손보는
초회/계속보험료 카드 자동납입 가능!



표준	상품명	유형	가입나이	납입/보험기간				
종합	더핏 나만의종합 <small>(유해지/무해지)</small>	표준	20~70세	20년납/ 20년만기 (최대 100세까지 갱신)	고고당 유병자 암/상해 특약 무할증 인수			
	더핏 간편한 나만의종합 <small>(유해지/무해지)</small>	1종 3.2.5	30~70세		5년 내 6대질환? × 5년 내 암만 고지			
		2종 3.5.5			① 암, 간경화 유병자 뇌심질환 특약 ② 뇌심질환 유병자 암 특약 모두 355 인수			
암	더핏 원모어암	표준	20~75세	20년납/ 20년만기 (최대 100세까지 갱신)	미고지대상 병력운영		암진단시 보험료 납입면제	
	더핏 간편한 원모어암	1종 3.2.5			즉시인수 예외질환 운영			
		2종 3.5.5						
치아	더핏 THE튼튼한 치아	1종 갱신형	1~69세	10년납/ 10년만기	구분	복합레진 <small>(교체포함)</small>	인/온레이 <small>(교체포함)</small>	크라운
		2종 비갱신형	70~75세	(갱신형: 최대 80세까지 갱신)	인수가 가능한 최대한다	10만원	20만원	40만원
주택 화재	우리집 무사고 할인	1종	18~90세	10년납/ 10년만기	무사고 할인 10% 적용! 보장 개시일 이후 직전 1년 동안 보험금 지급이 없는 경우, 계약 해당일로부터 차기 1년간 영업보험료 10% 할인			
		2종		15년납/ 15년만기				

<보험료 납입면제> 보험료 납입이 면제된 이후 새롭게 갱신되는 계약에서는 갱신전 보험사고로 인한 보험료 납입면제를 적용하지 않으며, 해당 보험료를 계속 납입하여야 합니다.
<중복가입 시 비례보상> 실손보상 담보의 경우, 동일한 위험을 보장하는 2개 이상의 계약에 중복 가입하더라도 실제 발생한 손해(비용)를 초과하여 보험금을 지급하지 않습니다.
<복구기간 내 임시거주기간> 추정복구기간과 약정복구기간 내 임시거주기간 중 짧은 기간으로 하며, 반드시 보험사와 사전협의가 진행되어야 합니다.
※ “해약환급금미지급형”상품은 “기본형”상품보다 낮은 보험료로 가입할 수 있는 대신, 보험기간 중 계약이 중도 해지될 경우 해약환급금을 전혀 지급하지 않습니다.

고객센터 및 보험금 청구

보상 FAX

1566-5800

치 아 | 02-6742-3991
이외 상품 | 02-6742-3992



매달 라이나손보 소식이 궁금하다면?
카카오톡 **라이나손해보험 GA채널** 접속!